

**Idm. Alto da Colina**  
Escreva uma descrição para seu mapa

- Legenda**
- Barberia D'Luxe
  - Burger House Vr
  - Cris lanches
  - Estácio
  - Mercado Colina

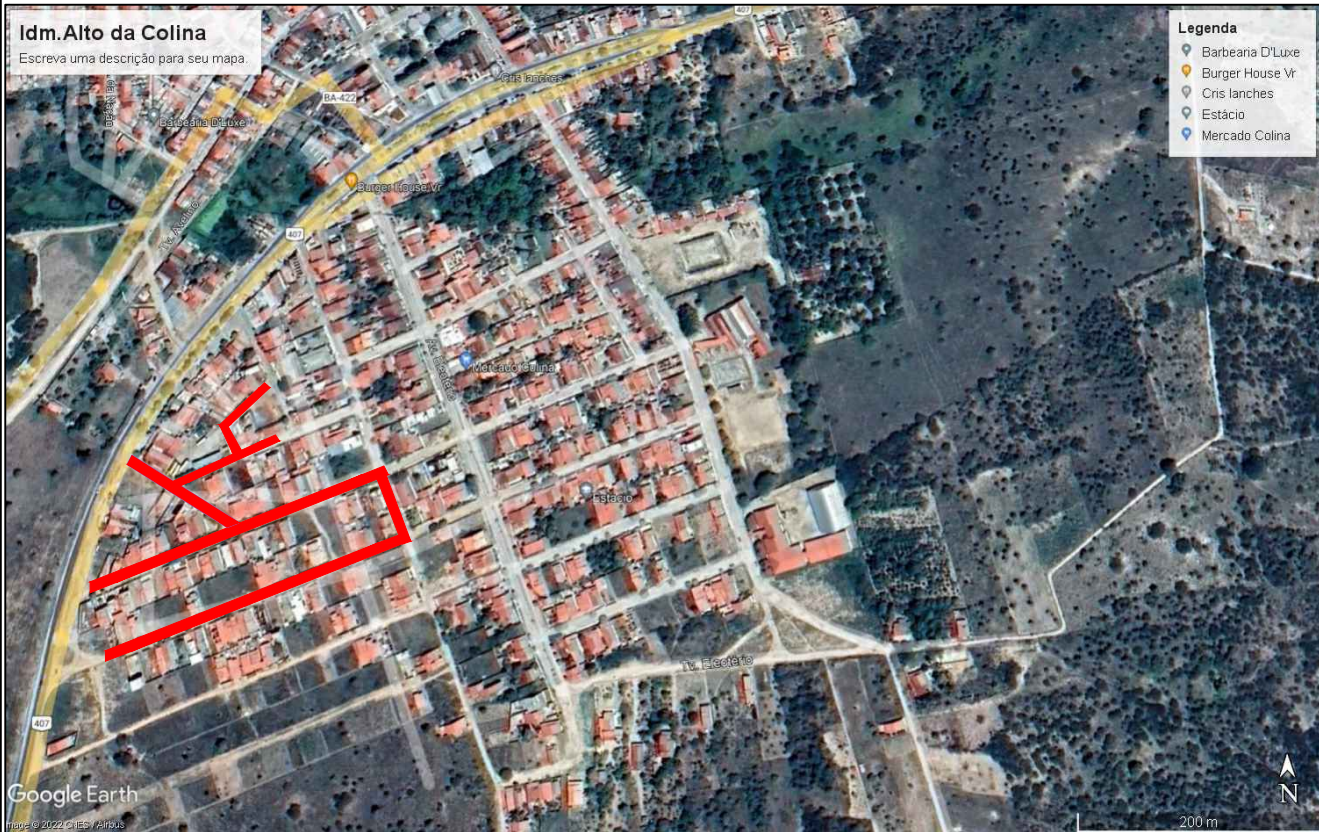

--	--	--	--	--	--

Nº	DESCRIÇÃO	DATA	DES.	VERIF.	APROV.
----	-----------	------	------	--------	--------

**CONTROLE DE REVISÕES**

PROJETADO:	VERIFICADO:
------------	-------------

DESENHADO:	RESP.TÉC.: Cícero Lucas Alves Ponciano
------------	--

ENG. CIVIL: CÍCERO LUCAS ALVES PONCIANO



CLIENTE:  
**Prefeitura Municipal de Varzea da Roça**  
 CNPJ:13.896.758/0001-00  
 Praça da Bandeira 125, Centro Várzea da Roça BA  
 CEP: 44.635-000

**OBRA: PROJETO DE PAVIMENTAÇÃO À PARALELO BAIRRO ALTO DA COLINA**

PROJETO: **Arquitetonico**  
 ASSUNTO: **PLANTA DE LOCALIZAÇÃO**  
 Rua Padre João Farias, Rua Altino de Oliveira, Rua dos Vaqueiros t2  
 LOCALIDADE: Rua Família Santos, Trav. Padre João Farias, Rua Ana Carolina, Trav. Ana Carolina

Nº DESENHO CLIENTE:	EMISSÃO INICIAL
	DATA : 01/2024

Nº DESENHO :	NOME ARQUIVO :	FOLHA:	ESCALA:
		2/5	S/ESC

